

---

# OMAR DI GRAZIA

E-mail

digrazia.omar@gmail.com

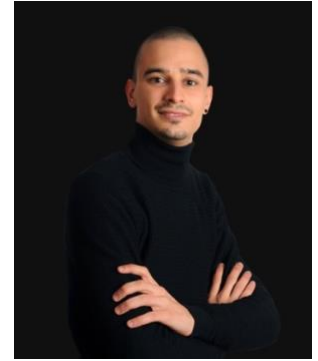

---

## Esperienza lavorativa

- ott. 2019  
ad oggi
- **IUL (INDIRE e Università degli Studi di Firenze), università online per la società che cambia, alta formazione.**  
**Tutor disciplinare (assistente)**
    - **Progettazione e realizzazione percorso formativo, valutazione in sede di esame**, discipline:
      - **Storia della scuola e delle istituzioni educative**, Prof.ssa Messuri, 12 CFU, M/PED 02
      - **Pedagogia generale e sociale**, Prof.ssa Anichini, 6 CFU, M/PED 01, 2019/2020 e 2020/2021
- giu. 2016  
ad ago.  
2020
- **Educatore Professionale socio-pedagogico e Pedagogista presso:**
    - **Fondazione Istituto Ospedaliero Di Sospiro, Centro Europeo** per autismo e cure, basato sul **metodo ABA (Applied Behavior Analysis)**, Cremona
    - **Cooperativa sociale "Gli Altri", educatore domiciliare**, programma P.I.P.P.I., inserito nella **Strategia Europea 2020**, promosso dal **Ministero del lavoro e delle politiche sociali**, adottando interventi educativi, per la produzione di **dati statistici** e interventi di **equipe multidisciplinari altamente specializzate**, Pistoia
    - **Centro Famiglia Sant'Anna, (educatore per prevenzione dispersione scolastica)**, Pistoia
    - **Centro Giovani Sala Gialla, (educatore centri giovanili)**, Firenze
- Gen/ feb. e  
ott. 2020
- **Center for Generative Communication – Università degli Studi di Firenze**  
**Consulente pedagogico**
    - Per **Master** in Comunicazione medico-scientifica e dei servizi sanitari, **Prof. Toschi**
- ott. 2019 a  
feb. 2020
- **ITC Montagnola – Gramsci, Firenze**  
**Insegnante scuola dell'infanzia**, (fascia età 3-6 classe e sostegno)
- sett. 2018  
a dic. 2018
- **INDIRE (Istituto Nazionale di Documentazione, Innovazione e Ricerca Educativa), ente di ricerca del Ministero dell'Istruzione, dell'Università e della Ricerca**  
**Avanguardie Educative**  
**Ricercatore (tirocinante)**
    - Svolgimento di attività di supporto **progetti di ricerca**

---

## Formazione

- apr. 2017 – mar. 2019
- **Università degli Studi di Firenze** (con borsa di studio DSU e Banca C.R.P.P.)
    - **Laurea magistrale in Scienze dell'educazione degli adulti, della formazione continua e scienze pedagogiche (LM-85):**
      - **Voto finale: 110/110 cum Laude** - Media voti: **29,7/30**
      - **Idoneità all'insegnamento** 24 CFU, (Pedagogia, Psicologia, Sociologia, Filosofia)
- ott. 2013 – apr. 2017
- **Laurea Triennale in Scienze dell'Educazione Sociale (L-19)**

*Seminari di approfondimento unifi: Tuscan approach; L'educazione affettiva; Reuven Feurstein: la modificazione cognitiva.*